ESTADO DE SANTA CATARINA
PREFEITURA MUNICIPAL DE GOVERNADOR CELSO RAMOS
SECRETARIA MUNICIPAL DE ESPORTE CULTURA E LAZER

RAZÃO DA ESCOLHA DO FORNECEDOR

1- INFORMAÇÕES GERAIS

1.1 - IDENTIFICAÇÃO DA ÁREA REQUISITANTE E RESPONSÁVEIS

Área Requisitante (Secretaria/Setor): Secretaria Municipal de Esporte, Cultura e Lazer

Responsável(eis) pela demanda:

Nome: Douglas Silveira Goulart

CPF: 055.006.709-48	**Cargo/Função:** Secretário de Esporte, Cultura e Lazer

SERVIDOR (OU EQUIPE) RESPONSÁVEL PELO PLANEJAMENTO ESTUDOS PRELIMINARES:

NOME	Douglas Silveira Goulart
CARGO/FUNÇÃO	Secretário de Esporte Cultura e Lazer
MATRÍCULA	13142
TELEFONE/E-MAIL	esporte@governadorcelsoramos.sc.gov.br

2 – OBJETO, FUNDAMENTAÇÃO E VALOR DA CONTRATAÇÃO

Objeto: Contratação de atração musical “Banda Towin” para apresentação durante o 2° Festival de Inverno que será realizado no dia 27 de junho de 2026 no município de Governador Celso Ramos/SC.

Modalidade: Inexigibilidade de licitação com fundamento no art. 74, II da Lei 14.133/21.

Valor total da contratação: R$ 6.000,00 (seis mil reais).

3 – CRITÉRIOS DE SELEÇÃO DO FORNECEDOR

O contratado foi selecionado por ser artista consagrado pela opinião pública e o estilo musical estar em consonância com as características do evento, conforme comprovado pela documentação anexa, em conformidade com o art 74, II da Lei n 14.133/21.

( ) Contratação de Artista Inciso II do Art. 74 da Lei 14.133/2021	
Devem ser observados os seguintes requisitos:	**Justificativa / Fls.**
I - consagração do artista pela crítica especializada ou opinião pública;	Comprovante anexo
II - contratação diretamente ou através de empresário exclusivo;	Declaração de representação exclusiva anexa.
III - consonância do evento com as finalidades institucionais e com o interesse público;	**Justificativa:** O evento contará com atrações musicais do estilo Rock and Roll, devido a aceitação deste estilo pelo público-alvo do evento. Nesse sentido, o contratado é reconhecido regionalmente por este estilo musical. Dessa forma, a contratação guarda consonância com o evento, com as finalidades institucionais e interesss público.

Documento assinado digitalmente
gov.br
DOUGLAS SILVEIRA GOULART
Data: 16/06/2026 18:08:58-0300
Verifique em https://validar.iti.gov.br

Douglas Silveira Goulart
Secretário Municipal de Esporte Cultura e Lazer

DATA DA PREVISÃO

Datado em junho de 2026.

DECLARAÇÃO DE EXCLUSIVIDADE DE REPRESENTAÇÃO ARTÍSTICA

Os abaixo assinados, integrantes da **Banda TOW IN**, declaram para os devidos fins que nomeiam e reconhecem o Sr. Paulo Roberto Freitas Ribeiro, CPF nº 651.522.553-91, como seu representante exclusivo para negociação, contratação e administração de apresentações artísticas da banda.

Declaram ainda que o referido representante é o único autorizado a firmar contratos, negociar cachês, receber propostas e representar a banda perante órgãos públicos e privados em todo o território nacional (ou no Estado de Santa Catarina). A presente exclusividade possui caráter permanente e contínuo, permanecendo válida até manifestação formal em contrário pelos integrantes da banda.

Por ser verdade, firmam a presente declaração.

Florianópolis, 15/06/2026

Rodrigo Lobato Barcelos
CPF - 104.944.256-36

gov.br
Documento assinado digitalmente
RODRIGO LOBATO BARCELOS
Data: 15/06/2026 15:35:00-0300
Verifique em https://validar.iti.gov.br

Luiz Felipe Pereira do Nascimento Neto
CPF - 936.434.380-87

gov.br
Documento assinado digitalmente
LUIZ FELIPE PEREIRA DO NASCIMENTO NETO
Data: 15/06/2026 16:14:17-0300
Verifique em https://validar.iti.gov.br

Paulo Roberto Freitas Ribeiro
CPF - 651.522.553-91

gov.br
Documento assinado digitalmente
PAULO ROBERTO FREITAS RIBEIRO
Data: 15/06/2026 16:28:16-0300
Verifique em https://validar.iti.gov.br



bandatowin e **outros 3**
Av Beira Mar Norte Florianópolis

bandatowin Editado • 32 sem
Do fundo do nosso coração a nossa gratidão a todos aqueles que acreditam no nosso trabalho desde sempre! A família cresce e o time se fortalece!
@danielsassofotografia @luciano.calheiros @bidesao @gibamoojen @edenilson.dede.1 @atlantidafloripa @dazaranha @tpadaratz @dr.marcobotelho @lullyland @evaxrid @camilareitz @casadipraiafln @born.tobeer @gabriel.campos1910

18 3

Curtido por **cacan.martins** e **outras pessoas**

2 de novembro de 2025

Adicione um comentário...

Mais posts de bandatowin



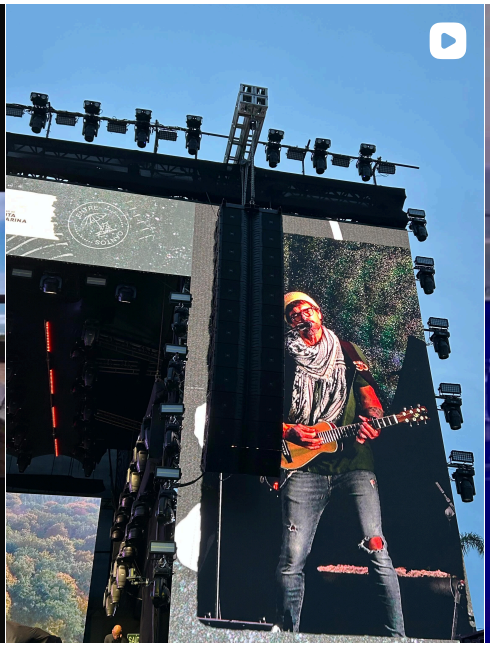




CBSurf
BIG WAVE
mormaii
CARDOSO
LAGUNA-SC
DATA CONFIRMADA
04 DE MAIO 2026
à partir das 8h
PRAIA DO CARDOSO · FAROL DE SANTA MARTA · LAGUNA · SC
LAGUNA
Fesporte
GOVERNO DE SANTA CATARINA


CBSurf
BIG WAVE
mormaii
CARDOSO
LAGUNA-SC
SHOW COM A
BANDA TOW-IN
NA CERIMÔNIA DE PREMIAÇÃO
SEG - 04/05
NA BAIUKA POUSADA - FAROL DE SANTA MARTA

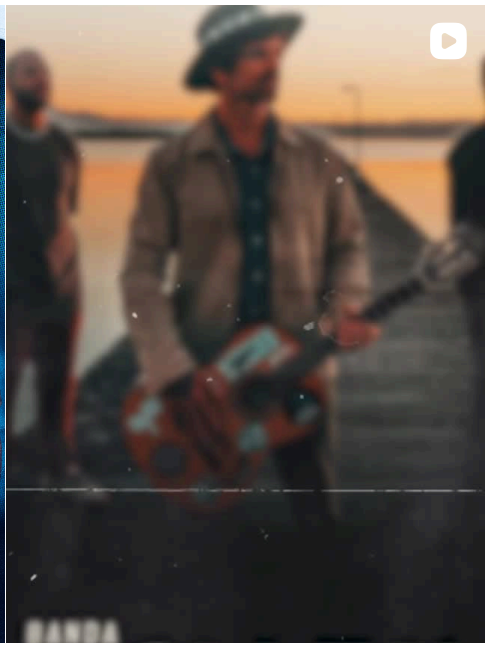

COMPARTILHAR

BANDA TOW IN no JOHN BULL FLORIPA

08 jan - 2022 • 22:00 > 09 jan - 2022 • 04:00

Evento presencial em **John Bull Floripa, Florianópolis - SC**

Evento encerrado

Descrição do evento

Neste sábado a banda TOW IN sobe ao palco do John Bull trazendo muita música boa em uma festa que é a cara do verão! A banda embala a noite com seu show cheio de energia, tocando vários hits que não deixam ninguém ficar parado. No repertório estão clássicos do Red Hit Chili Peppers, The Cure, Foo Fighters, Midnigth Oil, Lenny Kravitz, Faith No More, Sublime, entre outros.
•Informações e reservas 3204-6556, via Direct pelo Instagram @johnbullfloripa ou pelo WhatsApp (48) 999160768.

•Abertura na casa 22h, início do show meia noite.

Evento Seguro

O protocolo Evento Seguro foi regulamentado pelo Decreto Estadual nº 1371, e dispõe sobre eventos de grande porte, que comportem mais de 500 pessoas.

- uso obrigatório de máscara;
- pessoas com 18 anos ou mais de idade, exigência de apresentação de comprovante de vacinação completa contra Covid-19 ou laudo contendo resultado "negativo, não reagente ou não detectado" de exame RT-qPCR nas últimas 72 horas ou de Pesquisa de Antígeno para SARS-Cov-2 nas últimas 48 horas.

Política do evento

Edição de participantes

Você poderá editar o participante de um ingresso apenas uma vez. Essa opção ficará disponível até 24 horas antes do início do evento.

Saiba como editar participantes

Local

John Bull Floripa

Avenida das Rendeiras, 1046 Lagoa da Conceição
Florianópolis, SC

VER NO MAPA

Notou algo suspeito neste evento? Denuncie

Sobre o produtor

John Bull Floripa

Fale com o produtor

Início
Shorts

Inscrições
steal games
Tribunal de Justi...
Estratégia OAB
Me Poupe!
Tay Training
Estratégia ENEM...
Dicasdemat San...
Mostrar mais

Você
Seu canal
Histórico
Playlists
Assistir mais tarde
Vídeos com "Gostei"
Seus vídeos
Downloads

Explorar
Shopping
Música
Filmes
Mostrar mais

Mais do YouTube
YouTube Music
YouTube Kids

Histórico de denún...

Sobre Imprensa
Direitos autorais
Entre em contato
Criadores de conteúdo

Shorts



Banda Tow in Oka ...
114 visualizações



Banda TOW IN, abertu...
383 visualizações



Banda Nuno ...
1,6 mil visualizações



Them belly full (Bob ...
1,6 mil visualizações



🎸Segundo e último ...
93 visualizações



Mundial Rock 2023: Especial Red Hot com a Banda Tow In

271 visualizações • há 2 anos

Balanço Geral Florianópolis

Uma das atrações do primeiro dia é a **Banda Tow In** que vai apresentar um especial da **banda** californiana, Red Hot...



Tow In - Don't you

501 visualizações • há 10 meses

Banda Tow In

Música realizada e gravada através do projeto Conexão Autoral - promovido pelo produtor musical Márcio Pimenta,...

4K



Mundial Rock 2023 terá especial Red Hot com a banda Tow In.

157 visualizações • há 2 anos

Balanço Geral Florianópolis

Contagem regressiva para os dias 15 e 16 de julho para a terceira edição do Mundial Rock. A **banda** de **Floripa Tow In**...

Shorts

Premium BR

Início
Shorts

Inscrições
steal games
Tribunal de Justi...
Estratégia OAB
Me Poupe!
Tay Training
Estratégia ENEM...
Dicasdemat San...
Mostrar mais

Você
Seu canal
Histórico
Playlists
Assistir mais tarde
Vídeos com "Gostei"
Seus vídeos
Downloads

Explorar
Shopping
Música
Filmes
Mostrar mais

Mais do YouTube
YouTube Music
YouTube Kids

Histórico de denún...

Sobre Imprensa
Direitos autorais
Entre em contato
Criadores de conteúdo

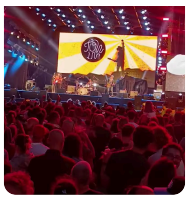

Californication - Red ...
1,1 mil visualizações



Dia 31 - Montando...
2,4 mil visualizações



Como o Engajame...
122 visualizações



Dia 32 - Montando...
1,3 mil visualizações



Turnê Eita - Envergo, ...
4 visualizações



Everlong - Foo Fighters (by Tow In)

413 visualizações • há 4 anos

Banda Tow In

Banda Tow In interpreta a música Everlong da **banda** Foo Fighters ao vivo no estúdio Um Lugar.

Down under (Men at work) por Paulinho Freitas e banda Tow in...

182 visualizações • há 1 ano

Paulinho Freitas

Californication - Red Hot Chili Peppers (by Tow In)

339 visualizações • há 4 anos

Banda Tow In

Banda Tow In interpreta esse clássico do RHCP ao vivo no Estúdio Um Lugar.

Live Banda Tow In

1,4 mil visualizações • Transmitido há 5 anos

Banda Tow In

Live **Banda Tow In** dia 19/07/2020 as 19:00.

Tow In - Blue Sky mine

83 visualizações • há 10 meses

Banda Tow In

Música realizada e gravada através do projeto Conexão Autoral - promovido pelo produtor musical Márcio Pimenta,...

4K

Premium BR

Início
Shorts

Inscrições
steal games
Tribunal de Justi...
Estratégia OAB
Me Poupe!
Tay Training
Estratégia ENEM...
Dicasdemat San...
Mostrar mais

Você
Seu canal
Histórico
Playlists
Assistir mais tarde
Vídeos com "Gostei"
Seus vídeos
Downloads

Explorar
Shopping
Música
Filmes
Mostrar mais

Mais do YouTube
YouTube Music
YouTube Kids

Histórico de denún...

Sobre Imprensa
Direitos autorais
Entre em contato
Criadores de conteúdo

4,7 mil visualizações • há 8 anos

Palco Tamar - Marcos Mendes

Melhores Momentos **Banda TOW IN** em praia do forte.

Beds Are Burning - Midnight Oil (by Tow In)

335 visualizações • há 4 anos

Banda Tow In

Banda Tow In interpreta Beds Are Burning da **banda** australiana Midnight Oil ao vivo no estúdio Um Lugar.

Dark Necessities - Red Hot Chili Peppers (by Tow In)

270 visualizações • há 4 anos

Banda Tow In

Banda Tow in interpreta Dark Necessities do RHCP ao vivo no estúdio Um Lugar.

Lonely Boy - The Black Keys (by Tow In)

302 visualizações • há 4 anos

Banda Tow In

Banda Tow In interpreta Lonely Boy da **banda** The Black Keys ao vivo no Estúdio Um Lugar.

Banda TOW IN 09 - 11- 17 (by Marcos Mendes)

1,2 mil visualizações • há 8 anos

Palco Tamar - Marcos Mendes

Praia do Forte recebe a terceira edição do Surf Culture Festi...

3 momentos Banda TOW IN Praia do...

Use Somebody - Kings of Leon (by Tow In)

242 visualizações • há 4 anos

Banda Tow In

Banda Tow In interpreta a música Use Somebody da **banda** Kings of Leon ao vivo no estúdio Um Lugar.

Banda Tow in - Villa Cruz Mini-Market

1,8 mil visualizações • há 9 anos

TV Vento Sul

Música aproxima e uni a comunidade na Vila Cruz, Rio Tavares. **Banda Tow In** toca no Mercado Villa Cruz Mini-...

Moviement Digital Films

Sex on Fire - Kings of Leon (by Tow In)

347 visualizações • há 4 anos

Banda Tow In

Banda Tow In interpreta a música Sex on Fire da **banda** Kings of Leon ao vivo no estúdio Um Lugar.

Aldo - Tow In

85 visualizações • há 14 anos

Robson Caparroz

Aldo - **Tow In**.

Boys Don`t Cry - The Cure (by Tow In)

212 visualizações • há 4 anos

Banda Tow In

Banda Tow In interpreta Boys Don`t Cry do The Cure ao vivo no Estúdio Um Lugar.

Everything I Need - Men At Work (by Tow In)

860 visualizações • há 4 anos

Banda Tow In

Banda Tow In interpreta a música Everything I Need da **banda** australiana Men At Work ao vivo no estúdio Um Lugar.

Banda Tow In



8 de agosto de 2023

SOBRE O AUTOR



viviaraujo

Viviane Araújo | Sou formada em jornalismo pela UFSC e Diretora da Amplocom, empresa de assessoria de comunicação de Florianópolis. Acumulo vasta experi jornalismo impresso e eletrônico (redes sociais e TV's) nas áreas de Economia, Cidades, Educação e Cultura. Acredito na construção de relacionamentos sólidos nossos clientes e colegas, sempre embasados na ética e profissionalismo.

‹ Jurerê OPEN promove fim de semana com atrações

Os cookies em nosso site são usados meramente para armazenamento de memória no seu dispositivo para melhorar a navegação no site e análise de tráfego.

ACEITAR TODOS OS COOKIES

bandatowin



bandatowin ···

Banda Tow In

433 posts **12,9 mil** seguidores **5.814** seguindo

PowerTrio de Floripa que vem fazendo sua cabeça com muito som do surf.
@paulinhofreitax
@felipe.red.river.estudio... mais
onerpm.link/862757605624 e mais 2



Seguido(a) por **douglasgoulartt** e **iansantosoficial**



Palco

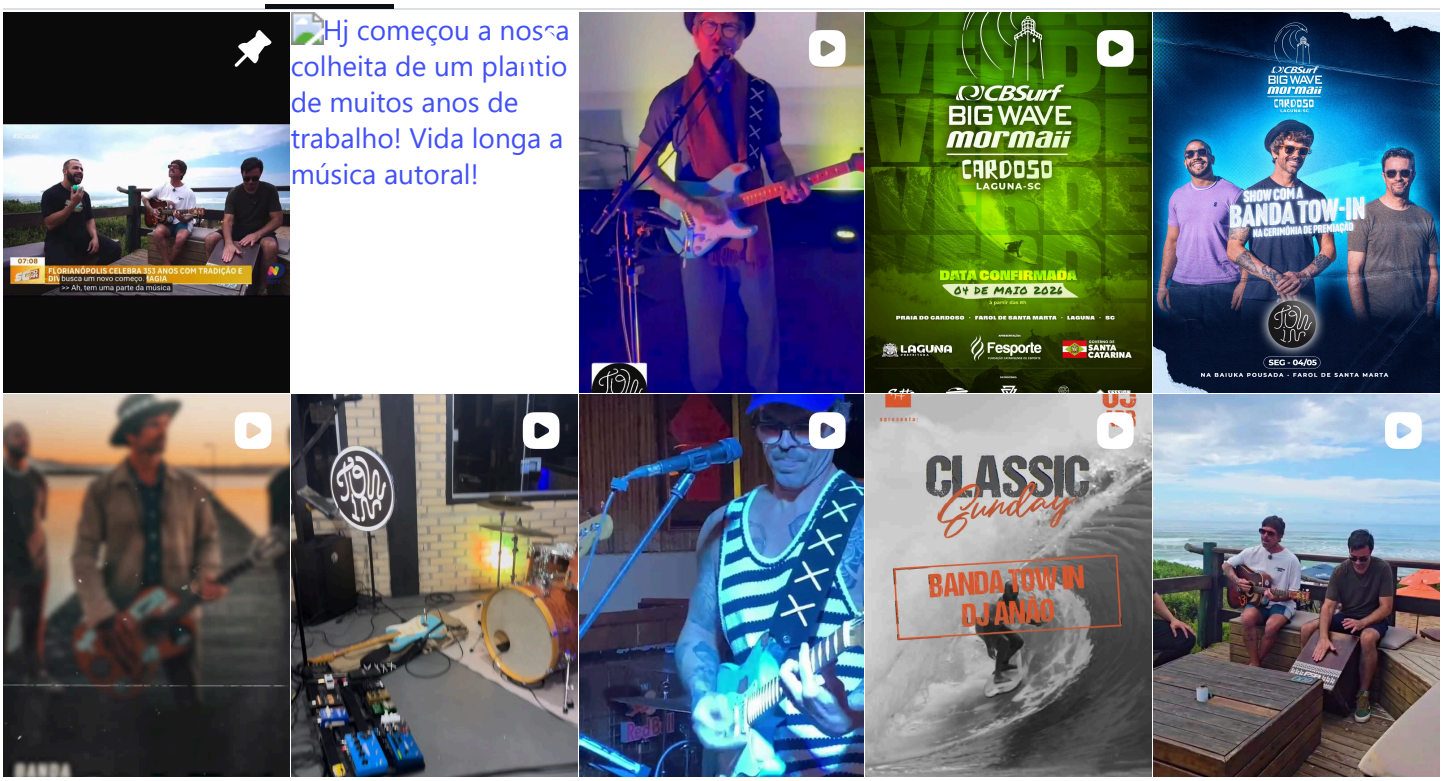

bandatowin


UNIKA
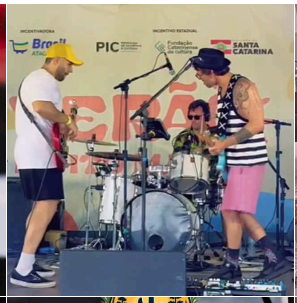
PIC
SANTA CATARINA


FEST
R2O

cada verso
PAULINHO FREITAS FEAT. SALVE JOTTA
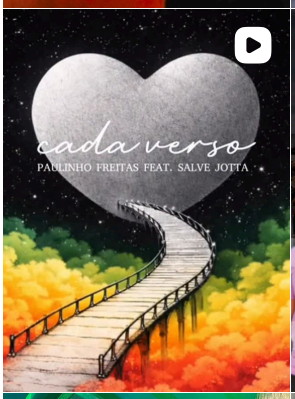
cada verso
PAULINHO FREITAS FEAT. SALVE JOTTA

RIVER FESTIVAL
Open Jurerê
TOW IN


VERÃO
MUITO MASSA
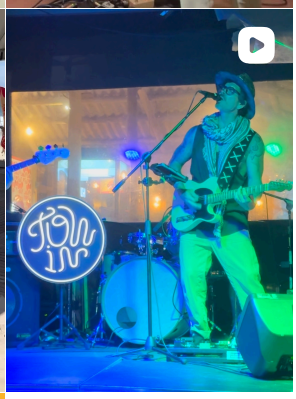


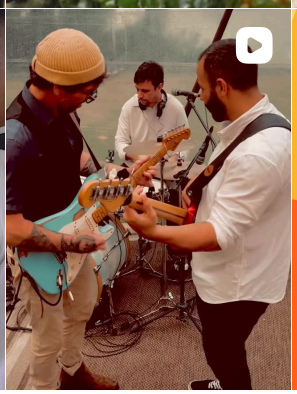

VERÃO
MUITO MAIS MÚSICA!
TOW IN
ATRAÇÃO CONFIRMADA!